



ANÁLISIS DE LA RECAUDACIÓN TRIBUTARIA NACIONAL

Febrero de 2023

María Eugenia David Du Mutel de Pierrepont
Directora General a cargo

Marcela de Maya- Pedro Velasco
Analistas

Dirección de Análisis Fiscal Tributario

16 de marzo de 2023

ISSN 2683-9598

Índice de contenidos

Índice de contenidos	4
Resumen Ejecutivo	3
Evolución de la recaudación de impuestos nacionales	4
Análisis de los principales tributos en valores reales.....	8

Índice de cuadros

Cuadro 1. Recaudación tributaria	4
Cuadro 2. Composición de la variación interanual nominal de la recaudación.....	5

Índice de gráficos

Gráfico 1. Variación real interanual y doce meses acumulados.....	5
Gráfico 2. Recaudación real de los principales tributos.....	6
Gráfico 3. Recaudación real y EMAE.....	6
Gráfico 4. Masa salarial y recaudación de la Seguridad Social.....	7
Gráfico 5. Recaudación de Derechos de Exportación y Precios de Materias Primas.....	7

Resumen Ejecutivo

La recaudación tributaria ascendió en febrero de 2023 a \$2.126.338 millones, lo que implicó un crecimiento de 82,3% año contra año (a/a). Ajustada por inflación se redujo 10,2% a/a.

Entre los recursos de tipo impositivo se destaca el aumento en términos reales sólo en el IVA, consecuencia de la mayor actividad económica. El Impuesto a las Ganancias se redujo debido a menores compensaciones realizadas desde IVA y a las devoluciones de percepciones por operaciones con moneda extranjera. Estas causas superaron el efecto positivo del ingreso del cuarto anticipo de personas humanas correspondiente al período fiscal 2022 y el pago a cuenta dispuesto por única vez para sociedades. El Impuesto sobre los Bienes Personales también se redujo, a pesar del ingreso del cuarto anticipo correspondiente al período fiscal 2022.

Los Derechos de Exportación descendieron producto de menores volúmenes registrados en las declaraciones juradas de ventas al exterior (DJVE), que evidencian el desacople de la recaudación respecto de los precios internacionales, a causa de los programas de incentivo exportador.

Por su parte, los recursos de la Seguridad Social crecieron levemente respecto de igual mes de 2022 favorecidos por el incremento de la cantidad de puestos de trabajo formales.

Evolución de la recaudación de impuestos nacionales

Cuadro 1. Recaudación tributaria

Millones de \$ y variación % año contra año

Recurso	Recaudación mensual			Recaudación acumulada 1 mes		
	feb-2023	feb-2022	var a/a	2023	2022	var a/a
TOTAL RECURSOS TRIBUTARIOS	2.126.338	1.166.514	82,3%	4.392.300	2.338.457	87,8%
1 - IMPUESTOS	1.497.641	760.937	96,8%	2.997.046	1.513.978	98,0%
Ganancias	465.697	243.351	91,4%	937.543	481.970	94,5%
Ganancias DGI	437.043	222.197	96,7%	876.248	438.406	99,9%
Ganancias DGA	28.653	21.153	35,5%	61.295	43.564	40,7%
IVA	691.567	335.525	106,1%	1.420.838	694.739	104,5%
IVA DGI	516.478	216.978	138,0%	1.050.127	445.892	135,5%
Devoluciones (-)	11.000	9.200	19,6%	31.600	10.200	209,8%
IVA DGA	186.089	127.747	45,7%	402.311	259.047	55,3%
Reintegros (-)	12.500	7.800	60,3%	25.600	14.800	73,0%
Internos Coparticipados	56.084	28.288	98,3%	113.208	57.664	96,3%
Otros coparticipados	3.418	1.677	103,8%	7.865	3.784	107,9%
Combustibles	43.795	31.857	37,5%	67.599	54.819	23,3%
Bienes Personales	59.149	30.404	94,5%	82.732	35.946	130,2%
Créditos y Débitos en Cta. Cte.	157.281	78.225	101,1%	313.230	157.238	99,2%
Impuesto PAIS	37.408	19.178	95,1%	72.097	36.075	99,9%
Otros impuestos	- 4.257	231	-1943,2%	79.631	42.617	86,9%
2 - DERECHOS S/ COM. EXT.	102.542	146.690	-30,1%	232.580	255.679	-9,0%
Derechos de Exportación	48.666	110.256	-55,9%	113.771	178.364	-36,2%
Derechos de Importación y Otros	53.876	36.434	47,9%	118.809	77.314	53,7%
3 - AP. Y CONT. A LA SEG. SOCIAL	526.155	258.887	103,2%	1.162.674	568.801	104,4%
Aportes Personales	201.747	102.260	97,3%	452.745	226.864	99,6%
Contribuciones Patronales	320.150	153.555	108,5%	700.664	335.687	108,7%
Otros ingresos Seguridad Social	15.447	8.024	92,5%	29.904	15.803	89,2%
Otros SIPA (-)	11.190	4.953	125,9%	20.639	9.554	116,0%

FUENTE: Ministerio de Economía

Cuadro 2. Composición de la variación interanual nominal de la recaudación

Contribución Nominal	Febrero 2023		Acumulado 2023	
	En %	Variación Nominal	En %	Variación Nominal
Seguridad Social	29,2%	267.267	29,2%	593.873
Comercio Exterior	-4,8%	44.148	-1,1%	23.099
Der..Expo.	-6,7%	61.590	-3,2%	64.593
Der. Impo y otros	1,9%	17.442	2,0%	41.494
Impositivo	80,5%	736.705	73,0%	1.483.068
IVA	38,9%	356.042	35,8%	726.099
Ganancias	24,3%	222.346	22,4%	455.573
Resto	17,3%	158.317	14,8%	301.396
Total nominal		915.675		2.030.744
Total en porcentaje	100,0%	+82,3% a/a	100,0%	+87,8% a/a

El IVA es el tributo que aportó la mayor cantidad de recursos al crecimiento de la recaudación. En febrero contribuyó con el 38,9% de la suba y en el acumulado anual con el 35,8%.

FUENTE: Ministerio de Economía

Gráfico 1. Variación real interanual y doce meses acumulados¹

En porcentaje

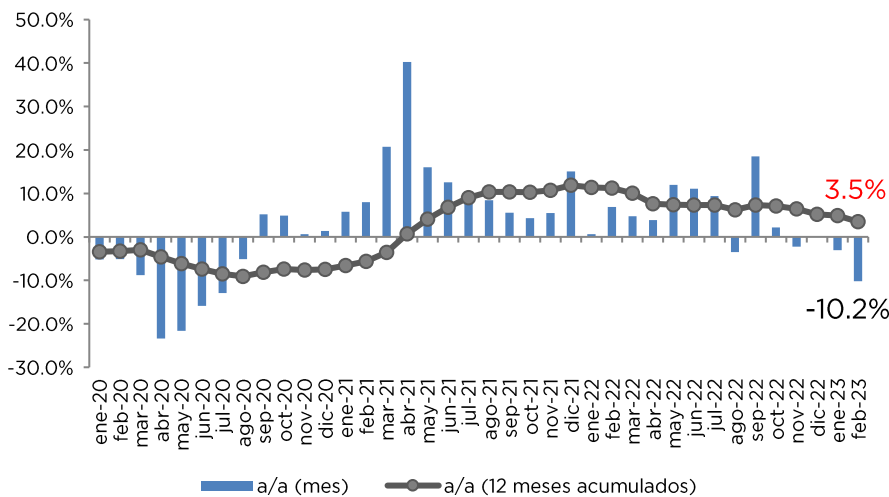

La recaudación ajustada por inflación descendió 10,2% a/a. El IVA aportó 0,4 pp. Los Derechos de Exportación contribuyeron en sentido contrario (-7,4 pp), al igual que el Impuesto a las Ganancias (-2 pp).

FUENTE: OPC. con información de Ministerio de Economía e INDEC

¹ Variación del Índice de Precios al Consumidor para febrero de 2023: 6,6% mensual (Fuente: INDEC).

Gráfico 2. Recaudación real de los principales tributos

Variación % año contra año

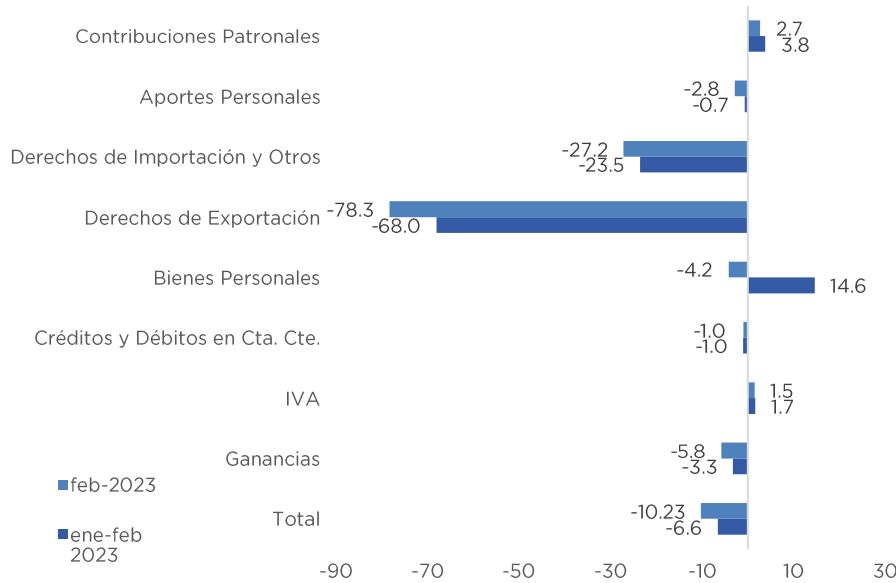

Entre las variaciones positivas destacadas de febrero, se encuentran el IVA (1,5%) y las Contribuciones Patronales (2,7%).

FUENTE: OPC. con información de Ministerio de Economía e INDEC

Gráfico 3. Recaudación real y EMAE²

Variación % año contra año



FUENTE: OPC. con información de AFIP e INDEC

² El EMAE (Estimador Mensual de Actividad Económica) es un indicador elaborado por INDEC que funciona como una aproximación mensual del PIB.

Gráfico 4. Masa salarial³ y recaudación de la Seguridad Social

Variación % año contra año

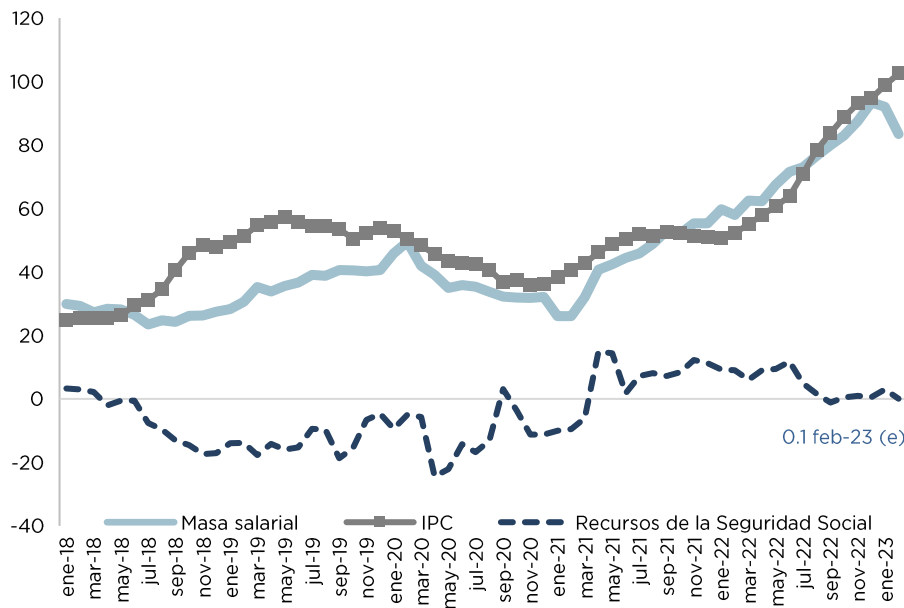

Los recursos de la Seguridad Social crecieron 0,1% a/a. La masa salarial crece por debajo de la variación en los precios, situación que se repite desde agosto de 2022.

FUENTE: OPC. con información de AFIP. Ministerio de Trabajo. Empleo y Seguridad Social e INDEC

Gráfico 5. Recaudación de Derechos de Exportación y Precios de Materias Primas

Millones de \$ ajustados por inflación e índice de precios de materias primas (ene-18=100)



Los Derechos de Exportación se redujeron 78,3% real a/a. El incremento en los precios internacionales no logró compensar la caída en las cantidades registradas.

* IPMP (fuente BCRA) ajustado por la evolución del tipo de cambio nominal

FUENTE: OPC. con información de AFIP. INDEC y BCRA

³ RIPE y empleo registrado son estimaciones propias de la OPC, ambos para enero 2022 y febrero 2023.

Análisis de los principales tributos en valores reales

IMPUESTO A LAS GANANCIAS

-5,8% a/a

- ↑ Mejora en el mercado laboral y mayor actividad económica.
- ↑ Ingreso de la tercera cuota del pago a cuenta especial para Sociedades con cierre febrero de 2023, de la segunda cuota para sociedades con cierre marzo de 2023 y de la primera cuota para sociedades con cierre abril de 2023. (RG 5248).
- ↑ Ingreso del cuarto anticipo para personas humanas correspondiente al período fiscal 2022.
- ↑ Incremento de la alícuota a aplicar para las percepciones por compra de moneda extranjera de 35% a 45% e implementación de alícuota adicional del 25% aplicada a viajes y gastos en el exterior.
- ↑ Incremento de la tasa efectiva para sociedades por la incorporación del esquema de alícuotas progresivas.
- ↓ Actualización del mínimo no imponible (automática y Ley 27.617) y de la escala del impuesto.
- ↓ Menores compensaciones desde IVA.
- ↓ Devolución de percepciones por compra de moneda extranjera.

IVA

+1,5% a/a

- ↑ Mayores ingresos por IVA DGI (17.2% a/a).
- ↑ Menores devoluciones (-41.1% a/a)
- ↓ Mayores compensaciones hacia otros impuestos.
- ↓ Menores percepciones aduaneras (-28.3% a/a).

BIENES PERSONALES

-4,2% a/a

- ↑ Suba del tipo de cambio que aumentó la base imponible para el caso de los bienes en el exterior.
- ↑ Ingreso del cuarto anticipo correspondiente al período fiscal 2022.
- ↑ Incremento de la alícuota a aplicar para las percepciones por compra de moneda extranjera de 35% a 45% e implementación de alícuota adicional del 25% aplicada a viajes y gastos en el exterior.
- ↓ Menores compensaciones desde IVA.

SEGURIDAD SOCIAL

+0,1% a/a

- ↑ Recuperación en los puestos de trabajo registrados.
- ↑ Las Contribuciones Patronales crecieron 2,7% a/a.
- ↑ Baja base de comparación por beneficios aplicados en igual mes de 2022.
- ↓ Crecimiento de la masa salarial por debajo de la inflación.
- ↓ Los Aportes Personales descendieron 2,8% a/a.
- ↓ Los Otros Ingresos de la Seguridad Social (incluye componente previsional del Monotributo) se redujeron 5,2% a/a.

COMERCIO EXTERIOR

-65,6% a/a

- ↑ Incremento del tipo de cambio nominal.
- ↓ Menores volúmenes declarados para exportación.
- ↓ Finalización del Programa Incremento Exportador (dólar soja).
- ↓ Derechos de Importación y Tasa de Estadística (-27,2% a/a).

Publicaciones de la OPC

La Oficina de Presupuesto del Congreso de la Nación fue creada por la Ley 27.343 para brindar soporte al Poder Legislativo y profundizar la comprensión de temas que involucren recursos públicos, democratizando el conocimiento y la toma de decisiones. Es una oficina técnica de análisis fiscal que produce informes abiertos a la ciudadanía. Este informe no contiene recomendaciones vinculantes.

www.opc.gob.ar



Hipólito Yrigoyen 1628. Piso 10 (C1089aaf) CABA, Argentina.

T. 54 11 4381 0682 / contacto@opc.gob.ar

www.opc.gob.ar