



ANÁLISIS DE LA RECAUDACIÓN TRIBUTARIA NACIONAL

Marzo de 2023

María Eugenia David Du Mutel de Pierrepont
Directora General a cargo

Marcela de Maya- Pedro Velasco
Analistas

Dirección de Análisis Fiscal Tributario

17 de abril de 2023

ISSN 2683-9598

Índice de contenidos

Índice de contenidos	4
Resumen Ejecutivo	3
Evolución de la recaudación de impuestos nacionales	4
Análisis de los principales tributos en valores reales	8

Índice de cuadros

Cuadro 1. Recaudación tributaria	4
Cuadro 2. Composición de la variación interanual nominal de la recaudación	5

Índice de gráficos

Gráfico 1. Variación real interanual y doce meses acumulados	5
Gráfico 2. Recaudación real de los principales tributos	6
Gráfico 3. Recaudación real y EMAE	6
Gráfico 4. Masa salarial y recaudación de la Seguridad Social	7
Gráfico 5. Recaudación de Derechos de Exportación y Precios de Materias Primas	7

Resumen Ejecutivo

La recaudación tributaria ascendió en marzo de 2023 a \$2.336.942 millones, lo que implicó un crecimiento de 88,3% año contra año (a/a). Ajustada por inflación se redujo 8,1% a/a.

Entre los recursos de tipo impositivo se destaca el aumento en términos reales en el IVA y el impuesto al Cheque, consecuencia de la mayor actividad económica, y en el impuesto sobre los Bienes Personales producto de mayores percepciones por compra de moneda extranjera y de la alícuota adicional aplicada a viajes y gastos en el exterior. El Impuesto a las Ganancias se redujo debido las devoluciones de percepciones por operaciones con moneda extranjera.

Los Derechos de Exportación descendieron producto de menores volúmenes registrados en las declaraciones juradas de ventas al exterior (DJVE), que evidencian el desacople de la recaudación respecto de los precios internacionales, a causa de los programas de incentivo exportador.

Por su parte, los recursos de la Seguridad Social crecieron respecto de igual mes de 2022 favorecidos por el incremento de la cantidad de puestos de trabajo formales.

Evolución de la recaudación de impuestos nacionales

Cuadro 1. Recaudación tributaria

Millones de \$ y variación % año contra año

Recurso	Recaudación mensual			Recaudación acumulada 3 meses		
	mar-2023	mar-2022	var a/a	2023	2022	var a/a
TOTAL RECURSOS TRIBUTARIOS	2.336.942	1.241.089	88,3%	6.729.242	3.579.546	88,0%
1 – IMPUESTOS	1.643.900	792.513	107,4%	4.640.946	2.306.491	101,2%
Ganancias	447.645	231.162	93,6%	1.385.188	713.133	94,2%
Ganancias DGI	408.024	203.040	101,0%	1.284.272	641.446	100,2%
Ganancias DGA	39.621	28.122	40,9%	100.916	71.686	40,8%
IVA	847.637	384.314	120,6%	2.268.476	1.079.053	110,2%
IVA DGI	579.883	225.266	157,4%	1.630.011	671.158	142,9%
Devoluciones (-)	12.000	9.000	33,3%	43.600	19.200	127,1%
IVA DGA	279.754	168.048	66,5%	682.065	427.095	59,7%
Reintegros (-)	21.000	6.700	213,4%	46.600	21.500	116,7%
Internos Coparticipados	61.111	24.648	147,9%	174.320	82.311	111,8%
Otros coparticipados	4.141	2.059	101,1%	12.005	5.843	105,5%
Combustibles	26.186	28.978	-9,6%	93.785	83.798	11,9%
Bienes Personales	25.528	9.567	166,8%	108.260	45.513	137,9%
Créditos y Débitos en Cta, Cte,	174.607	78.604	122,1%	487.837	235.842	106,8%
Impuesto PAIS	42.051	22.823	84,2%	114.148	58.898	93,8%
Otros impuestos	35.994	17.058	111,0%	157.676	82.498	91,1%
2 - DERECHOS S/ COM, EXT,	130.297	184.412	-29,3%	362.877	440.091	-17,5%
Derechos de Exportación	48.321	136.587	-64,6%	162.092	314.952	-48,5%
Derechos de Importación y Otros	81.976	47.825	71,4%	200.785	125.139	60,4%
3 - AP, Y CONT, A LA SEG, SOCIAL	562.745	264.164	113,0%	1.725.419	832.965	107,1%
Aportes Personales	214.562	103.275	107,8%	667.307	330.140	102,1%
Contribuciones Patronales	340.121	156.676	117,1%	1.040.785	492.363	111,4%
Otros ingresos Seguridad Social	17.678	9.085	94,6%	47.582	24.888	91,2%
Otros SIPA (-)	9.616	4.872	97,4%	30.255	14.426	109,7%

FUENTE: Ministerio de Economía

Cuadro 2. Composición de la variación interanual nominal de la recaudación

Contribución Nominal	Composición variación nominal	
	Marzo 2023	Acumulado 2023
Seguridad Social	298.581	892.454
Comercio Exterior	- 54.115	- 77.214
Der.,Expo,	- 88.267	- 152.860
Der, Impo y otros	34.151	75.646
Impositivo	851.387	2.334.455
IVA	463.323	1.189.423
Ganancias	216.482	672.055
Resto	171.581	472.978
Total nominal	1.095.853	3.149.696
Total en porcentaje	+88,3% a/a	+88% a/a

La variación nominal interanual del 88% continúa explicándose principalmente por el IVA que es el tributo que aportó la mayor cantidad de recursos al crecimiento de la recaudación. Por su parte, los derechos de exportación volvieron a mostrar una variación interanual negativa.

FUENTE: Ministerio de Economía

Gráfico 1. Variación real interanual y doce meses acumulados¹

En porcentaje

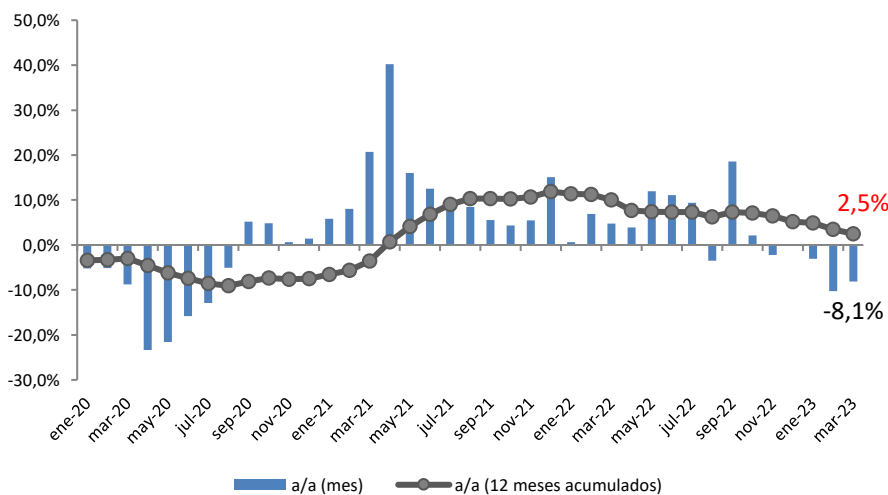

La recaudación ajustada por inflación descendió 8,1% a/a. Por su parte, la tasa de crecimiento del promedio móvil de los últimos 12 meses continúa con su tendencia de reducción.

FUENTE: OPC, con información de Ministerio de Economía e INDEC

¹ Variación del Índice de Precios al Consumidor para marzo de 2023: 7,7% mensual (Fuente: INDEC).

Gráfico 2. Recaudación real de los principales tributos

Variación % año contra año

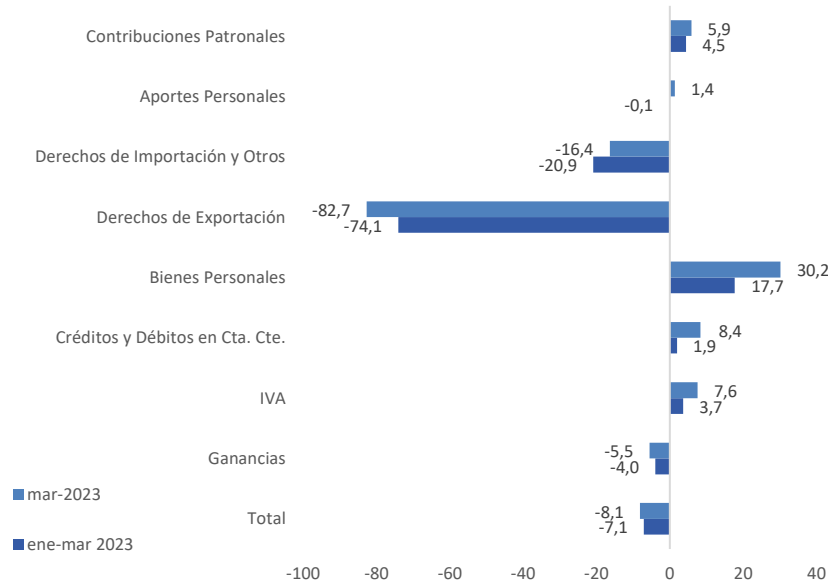

Entre las variaciones positivas destacadas de marzo se encuentran el IVA (7,6%), el impuesto al Cheque (8,4%) y Bienes Personales (30,2%).

FUENTE: OPC, con información de Ministerio de Economía e INDEC

Gráfico 3. Recaudación real y EMAE²

Variación % año contra año



La recaudación en términos reales refleja una alta respuesta al nivel de actividad, aunque dicha relación se ve alterada por las expectativas del programa de incentivo exportador.

FUENTE: OPC, con información de AFIP e INDEC

² El EMAE (Estimador Mensual de Actividad Económica) es un indicador elaborado por INDEC que funciona como una aproximación mensual del PIB.

Gráfico 4. Masa salarial y recaudación de la Seguridad Social

Variación % año contra año

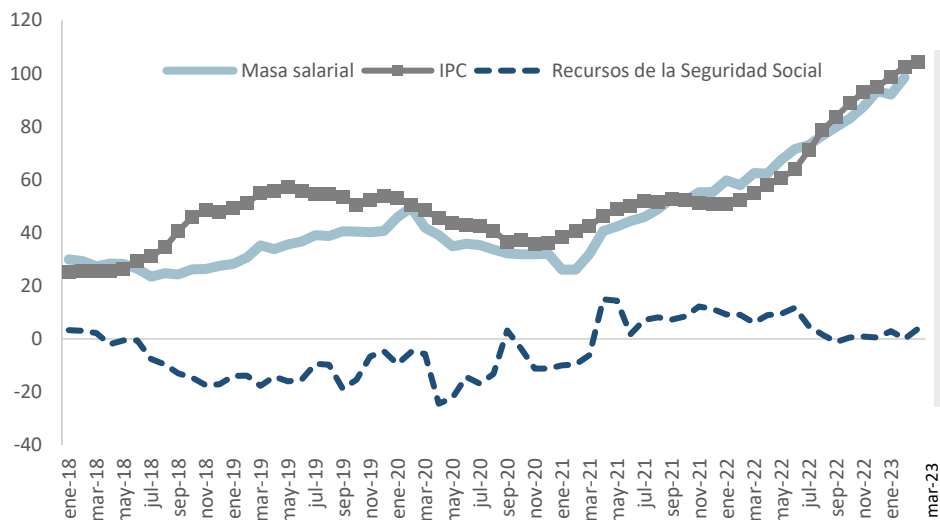

Los recursos de la Seguridad Social crecieron 3,9% a/a. La masa salarial desde agosto 2022 crece ligeramente por debajo de la variación en los precios, situación que se sostiene hasta febrero 2023 (último dato disponible).

FUENTE: OPC, con información de AFIP, Ministerio de Trabajo, Empleo y Seguridad Social e INDEC

Gráfico 5. Recaudación de Derechos de Exportación y Precios de Materias Primas

Millones de \$ ajustados por inflación e índice de precios de materias primas (ene-18=100)



Los Derechos de Exportación se redujeron 82,7% real a/a. como consecuencia de menores volúmenes declarados en las DJVE de pellets y aceite de soja, y la disminución de los precios promedio de los productos del complejo sojero y cerealero.

* IPMP (fuente BCRA) ajustado por la evolución del tipo de cambio nominal oficial

FUENTE: OPC, con información de AFIP, INDEC y BCRA

Análisis de los principales tributos en valores reales

IMPUESTO A LAS GANANCIAS

-5,5% a/a

- ↑ Mejora en el mercado laboral y mayor actividad económica.
- ↑ Ingreso correspondiente al pago a cuenta dispuesto por única vez para sociedades (RG 5248).
- ↑ Incremento de la alícuota a aplicar para las percepciones por compra de moneda extranjera de 35% a 45% e implementación de alícuota adicional del 25% aplicada a viajes y gastos en el exterior.
- ↑ Incremento de la tasa efectiva para sociedades por la incorporación del esquema de alícuotas progresivas.
- ↓ Actualización del mínimo no imponible (automática y Ley 27,617) y de la escala del impuesto.
- ↓ Devolución de percepciones por compra de moneda extranjera.

IVA

+7,6% a/a

- ↑ Mayores ingresos por IVA DGI (25,6% a/a).
- ↑ Menores devoluciones (-34,9% a/a).
- ↑ Menores compensaciones hacia otros impuestos.
- ↓ Menores percepciones aduaneras (-18,8% a/a).

BIENES PERSONALES

+30,2% a/a

- ↑ Suba del tipo de cambio que aumentó la base imponible para el caso de los bienes en el exterior.
- ↑ Incremento de la alícuota a aplicar para las percepciones por compra de moneda extranjera de 35% a 45% e implementación de alícuota adicional del 25% aplicada a viajes y gastos en el exterior.

SEGURIDAD SOCIAL

+3,9% a/a

- ↑ Recuperación en los puestos de trabajo registrados.
- ↑ Las Contribuciones Patronales crecieron 5,9% a/a.
- ↑ Los Aportes Personales crecieron 1,4% a/a.
- ↑ Baja base de comparación por beneficios aplicados en igual mes de 2022.
- ↓ Crecimiento de la masa salarial por debajo de la inflación.
- ↓ Los Otros Ingresos de la Seguridad Social (incluye componente previsional del Monotributo) se redujeron 5,1% a/a.

COMERCIO EXTERIOR

-65,5% a/a

- ↑ Incremento del tipo de cambio nominal.
- ↓ Derechos de exportación se redujeron 82,7% a/a por menores volúmenes declarados para exportación por finalización del Programa Incremento Exportador (dólar soja) y menores precios promedio de los productos del complejo soja.
- ↓ Derechos de Importación y Tasa de Estadística se redujeron 16,4% a/a.

Publicaciones de la OPC

La Oficina de Presupuesto del Congreso de la Nación fue creada por la Ley 27.343 para brindar soporte al Poder Legislativo y profundizar la comprensión de temas que involucren recursos públicos, democratizando el conocimiento y la toma de decisiones. Es una oficina técnica de análisis fiscal que produce informes abiertos a la ciudadanía. Este informe no contiene recomendaciones vinculantes.

www.opc.gob.ar

