



**ANÁLISIS DE LA RECAUDACIÓN
TRIBUTARIA NACIONAL
SEPTIEMBRE DE 2019**

OCTUBRE DE 2019

ÍNDICE DE CONTENIDOS

RESUMEN EJECUTIVO	1
EVOLUCIÓN INTERANUAL DE LA RECAUDACIÓN 2019.....	2
ANÁLISIS A NIVEL DE LOS PRINCIPALES TRIBUTOS.....	8
COMPOSICIÓN DE LA RECAUDACIÓN EN EL TERCER TRIMESTRE.....	14

ÍNDICE DE GRÁFICOS

RECAUDACIÓN TRIBUTARIA	3
RECAUDACIÓN TRIBUTARIA TRIMESTRAL	4
RECAUDACIÓN REAL DE LOS PRINCIPALES TRIBUTOS	5
RECAUDACIÓN TRIBUTARIA REAL ACUMULADA EN EL AÑO	6
RECAUDACIÓN TRIBUTARIA REAL Y NIVEL DE ACTIVIDAD.....	7
IVA DGI E INDICADORES DE CONSUMO	9
RECAUDACIÓN DE CRÉDITOS Y DÉBITOS POR DÍA HÁBIL.....	10
RECAUDACIÓN DEL COMERCIO EXTERIOR Y TIPO DE CAMBIO	11
RECAUDACIÓN DE SEGURIDAD SOCIAL Y MASA SALARIAL.....	13
COMPOSICIÓN DE LA RECAUDACIÓN DEL TERCER TRIMESTRE	16

RESUMEN EJECUTIVO

Durante septiembre la recaudación tributaria nacional creció 42,7% año contra año (a/a) en términos nominales. Sin embargo, ajustada por inflación se retrajo 7% a/a, revirtiendo el crecimiento mostrado en agosto. Los tributos que más contribuyeron al crecimiento de la recaudación nominal fueron el Impuesto al Valor Agregado (IVA), el Impuesto a las Ganancias y los Derechos de Exportación.

La caída de la recaudación en términos reales estuvo explicada por el deterioro del contexto macroeconómico y por el costo recaudatorio de diversas medidas de estímulo fiscal anunciadas durante agosto. La OPC estima que el costo de esas medidas en septiembre fue de \$31.224 millones. Pero aún sin esta merma, la recaudación real hubiera mostrado una caída de 0,1% a/a.

Durante el tercer trimestre del año, la recaudación real mostró una caída de 2% a/a. Esta fue la menor caída trimestral desde el segundo trimestre de 2018. En términos de composición de la recaudación durante ese período, se destacó la pérdida de participación de los recursos del Sistema de la Seguridad Social y del IVA. En sentido opuesto, entre los principales tributos ganaron terreno los Derechos de Exportación y el Impuesto a las Ganancias.

EVOLUCIÓN INTERANUAL DE LA RECAUDACIÓN 2019

OPC

ANÁLISIS DE LA
RECAUDACIÓN
TRIBUTARIA
NACIONAL

DATOS
AL 30. 09. 2019

P. 2

La recaudación registró en septiembre un crecimiento del 42,7% a/a. Ajustados por inflación, los ingresos tributarios se retrajeron 7% a/a. Esto implicó un deterioro del desempeño con respecto a los meses previos, lo que se explica por un contexto macroeconómico más adverso y por las medidas de estímulo fiscal anunciadas durante agosto.

La recaudación del mes de septiembre alcanzó los \$422.012 millones, lo que significó una suba del 42,7% a/a. Pese al crecimiento nominal, el total recaudado ajustado por inflación¹ se contrajo 7% a/a. La dinámica de septiembre implicó un deterioro con respecto al ritmo de expansión de los meses previos, ya que la caída en términos reales fue la más pronunciada desde marzo.

El IVA lideró el aumento de la recaudación, explicando el 28,2% del crecimiento total. Le siguieron el Impuesto a las Ganancias (con un aporte del 19,3%) y Derechos de Exportación (contribución del 15%). En términos relativos, en septiembre se destacó el crecimiento de Derechos de Exportación (143,3% a/a) y el aumento de Bienes Personales (60,7% a/a). Por el contrario, los recursos de la Seguridad Social se expandieron 24,8% a/a, muy por debajo del ritmo de los meses previos.

**SIN LAS MEDIDAS ANUNCIADAS
EN AGOSTO, LA CAÍDA DE LA
RECAUDACIÓN REAL HUBIERA
SIDO DEL 0,1% A/A**

Varios factores contribuyeron al desempeño negativo de la recaudación durante el mes de septiembre. En primer lugar, algunos indicadores anticipan un deterioro de la situación económica a partir del mes de agosto. En segundo término, varias medidas anunciadas por el Poder Ejecutivo Nacional durante agosto generaron una

pérdida recaudatoria estimada de \$31.224 millones durante el mes de septiembre². Sin esas medidas, la recaudación hubiera caído 0,1% a/a en términos reales.

¹ Para el cálculo de la recaudación ajustada por inflación, también denominada inflación real, se utiliza el Índice de Precios al Consumidor (IPC) de Indec. Para el mes de septiembre se utiliza como proyección la mediana de los pronósticos del Relevamiento de Expectativas de Mercado (REM) del Banco Central de la República Argentina de septiembre de 2019. Esa mediana fue del 5,8%.

² El valor informado incluye a la medida de bonificación de Aportes Personales durante septiembre y octubre. Aunque esa bonificación constituye en realidad un gasto para la Administración Central, el hecho de que esos recursos no ingresen a la cuenta recaudadora de AFIP impacta en los valores de recaudación informados. Ver más detalles

Además de ello, a mediados de septiembre de 2018 comenzaron a operar los nuevos Derechos de Exportación sobre los bienes dispuestos por el Decreto 793/2018, lo que eleva la base de comparación. Eso explica que la tasa de crecimiento de esos ingresos se haya desacelerado al 143,4% a/a, muy por debajo del crecimiento promedio de 273,3% a/a exhibido entre enero y agosto.

CUADRO 1
RECAUDACIÓN TRIBUTARIA

EN MILLONES DE \$

	Recaudación mensual			Recaudación acumulada		
	sep-2018	sep-2019	var i.a.	9 meses 2018	9 meses 2019	var i.a.
TOTAL RECURSOS TRIBUTARIOS	295.818	422.012	42,7%	2.450.095	3.610.158	47,3%
1 - IMPUESTOS	201.492	284.425	41,2%	1.648.072	2.390.748	45,1%
Ganancias	59.398	83.699	40,9%	539.061	825.501	53,1%
Ganancias DGI	54.261	76.805	41,5%	500.633	774.888	54,8%
Ganancias DGA	5.137	6.894	34,2%	38.428	50.613	31,7%
IVA	103.570	139.170	34,4%	797.816	1.109.282	39,0%
IVA DGI	65.675	90.671	38,1%	542.973	796.682	46,7%
Devoluciones (-)	1.500	2.850	90,0%	15.900	28.000	76,1%
IVA DGA	39.395	51.349	30,3%	270.743	340.600	25,8%
Reintegros (-)	3.500	1.050	-70,0%	25.400	21.570	-15,1%
Internos Coparticipados	6.057	7.871	29,9%	54.762	63.796	16,5%
Otros coparticipados	970	1.046	7,8%	8.836	9.090	2,9%
Combustibles	10.238	17.423	70,2%	84.308	110.656	31,3%
Bienes Personales	766	1.231	60,7%	11.584	18.953	63,6%
Créditos y Débitos en Cta. Cte.	22.268	31.546	41,7%	165.832	243.924	47,1%
Otros impuestos	1.725	3.490	102,3%	11.272	31.115	176,0%
2 - DERECHOS S/ COM. EXT.	23.676	49.418	108,7%	147.769	354.471	139,9%
Derechos de Exportación	13.207	32.148	143,4%	69.601	242.657	248,6%
Derechos de Importación y Otros	10.469	17.270	65,0%	78.168	111.813	43,0%
3 - AP. Y CONT. A LA SEG. SOCIAL	70.650	88.169	24,8%	654.254	864.939	32,2%
Aportes Personales	28.659	32.563	13,6%	261.861	347.024	32,5%
Contribuciones Patronales	40.549	54.210	33,7%	377.590	502.239	33,0%
Otros ingresos Seguridad Social	3.200	3.341	4,4%	27.909	32.048	14,8%
Otros SIPA (-)	1.758	1.946	10,7%	13.106	16.373	24,9%

FUENTE: OPC en base a datos del Ministerio de Hacienda

Como resultado de la dinámica de septiembre, la recaudación nominal alcanzó en el tercer trimestre del año un crecimiento de 50,8% a/a, ligeramente por debajo del exhibido en el trimestre previo. En términos reales, se observó en el período una caída de 2% a/a, lo que representó el mejor desempeño desde el segundo trimestre de 2018. Tras alcanzar en el primer trimestre del año una caída del 8,4% a/a, la recaudación ha mostrado en los dos trimestres siguientes una tendencia a la progresiva mejora.

sobre este cálculo en el informe de Análisis de la Recaudación Tributaria Nacional de agosto de 2019: <https://www.opc.gov.ar/2019/09/06/analisis-de-la-recaudacion-tributaria-nacional-agosto-2019-datos-al-31-08-2019/>

GRÁFICO 1

RECAUDACIÓN TRIBUTARIA TRIMESTRAL

VARIACIÓN % INTERANUAL

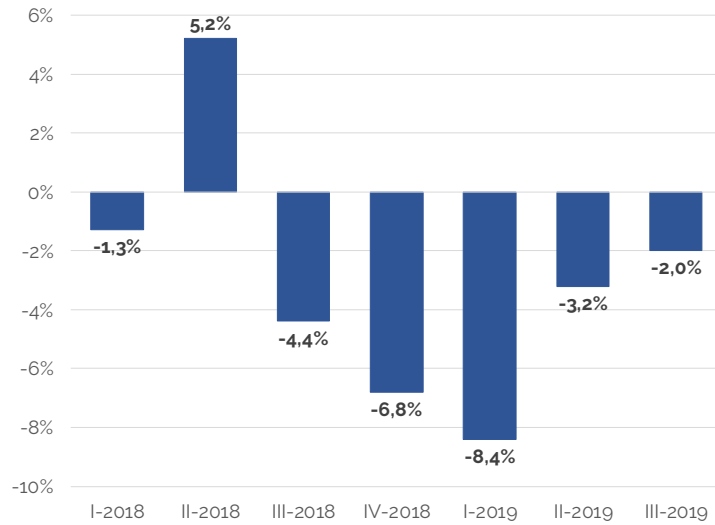

FUENTE: OPC en base a datos del Ministerio de Hacienda, Indec y BCRA

En términos reales, la mayor parte de los tributos mostraron en septiembre una retracción. En ese sentido, se destacó especialmente la

reducción de 18,6% a/a de los Recursos de la Seguridad Social. Dentro de éstos, la mayor caída correspondió a los Aportes Personales, con un retroceso de 25,9% a/a, el más pronunciado desde noviembre de 2002. A esta baja contribuyeron el deterioro del mercado de trabajo, pero especialmente las medidas de estímulo que, entre otros

beneficios, contemplaron la bonificación de los Aportes Personales bajo ciertas condiciones durante los meses de septiembre y octubre, con un costo mensual estimado de unos \$10.000 millones.

LA CAÍDA DE APORTES PERSONALES FUE LA MÁS PRONUNCIADA DESDE NOVIEMBRE DE 2002

La recaudación real de IVA mostró una retracción de 12,4% a/a, por caídas pronunciadas tanto del componente aduanero como impositivo. En parte, el mal desempeño del IVA estuvo explicado por la aplicación de la alícuota del 0% a ciertos alimentos. Los ingresos por el Impuesto a las Ganancias bajaron 8,1% a/a, afectado por el aumento del 20% de la ganancia no imponible y la deducción especial dispuesto durante agosto. En sentido opuesto, registraron subas los Derechos de Exportación (58,7% a/a), los Derechos de Importación (7,6% a/a), los Impuestos sobre los Combustibles (11% a/a) y Bienes Personales (4,8% a/a), este último afectado de manera positiva por la modificación del impuesto a partir del

nuevo período fiscal. Como se observa en el Gráfico 2, durante septiembre casi todos los impuestos más relevantes tuvieron un desempeño peor que el de enero-agosto.

GRÁFICO 2

RECAUDACIÓN REAL DE LOS PRINCIPALES TRIBUTOS

VARIACIÓN % INTERANUAL

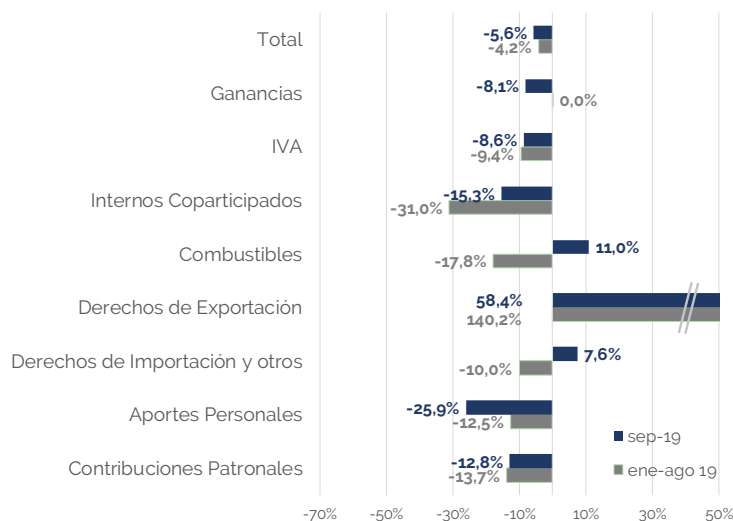

FUENTE: OPC en base a datos del Ministerio de Hacienda, Indec y BCRA

La dinámica de septiembre interrumpió la tendencia a la recuperación observada en los meses previos. En los nueve primeros meses del año, los ingresos tributarios acumulan una baja de 4,5% a/a, con lo que se aceleró la caída con respecto al mes de agosto, cuando el acumulado anual registraba una retracción de 4,2% a/a. Es esperable que esta tendencia se mantenga en octubre, ya que sus principales determinantes -deterioro de la actividad económica y medidas de estímulo- seguirían vigentes.

GRÁFICO 3

RECAUDACIÓN TRIBUTARIA REAL ACUMULADA EN EL AÑO

VARIACIÓN % INTERANUAL

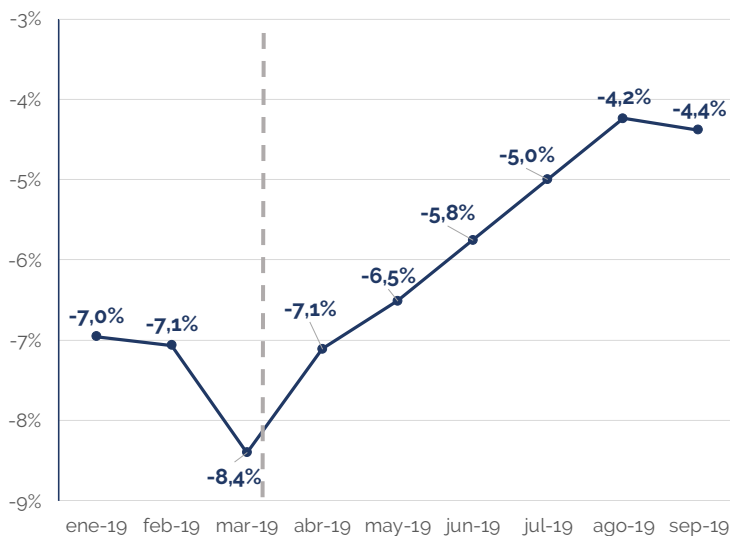

FUENTE: OPC en base a datos del Ministerio de Hacienda, Indec y BCRA

La dinámica de la recaudación tributaria en términos reales se mantiene estrechamente ligada a la del nivel de actividad económica. Como se observa en el Gráfico 4, existe una correlación entre el crecimiento del EMAE³ y el de la recaudación ajustada por inflación. Esto es indicativo de que, al margen de los cambios normativos, el principal determinante del nivel de recaudación es el contexto macroeconómico.

³ El Estimador Mensual de Actividad Económica (EMAE), elaborado por Indec, funciona como un estimador mensual del PBI.

GRÁFICO 4

RECAUDACIÓN TRIBUTARIA REAL Y NIVEL DE ACTIVIDAD

VARIACIÓN % INTERANUAL

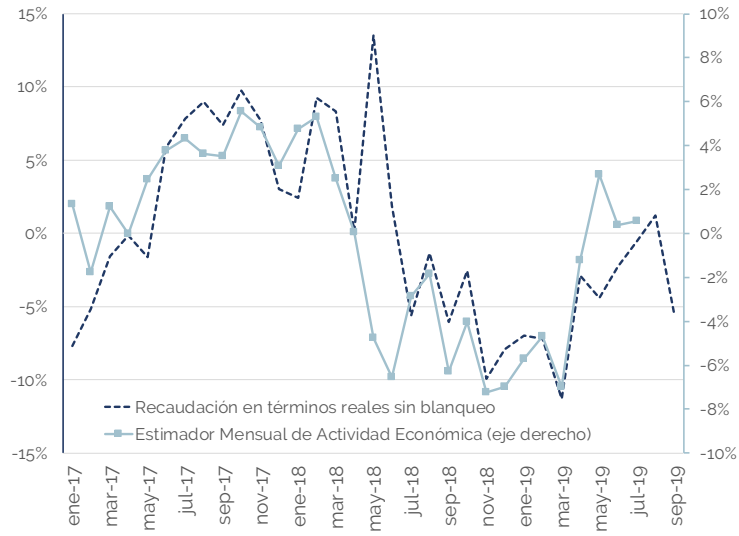

FUENTE: OPC en base a datos del Ministerio de Hacienda, Indec y BCRA

ANÁLISIS A NIVEL DE LOS PRINCIPALES TRIBUTOS

OPC

ANÁLISIS DE LA
RECAUDACIÓN
TRIBUTARIA
NACIONAL

DATOS
AL 30. 09. 2019

P. 8

El septiembre se destacó el efecto negativo de diversas medidas sobre la recaudación del Impuesto a las Ganancias, el IVA y los Aportes y Contribuciones a la Seguridad Social. Los Derechos de Exportación desaceleraron su crecimiento por el aumento de la base de comparación.

En esta sección se analizan los determinantes de la evolución de los principales tributos, tomando en consideración el comportamiento de la recaudación ajustada por inflación.

IMPUESTO A LAS GANANCIAS

La recaudación de este tributo se retrajo en septiembre 8,1% a/a. Ganancias DGI cayó 7,7% a/a y Ganancias DGA se retrajo 12,5% a/a. El desempeño de este tributo fue el peor desde marzo, y estuvo afectado por el aumento del 20% de la ganancia no imponible y la deducción especial anunciado⁴ en el contexto de distintas medidas de estímulo fiscal lanzadas durante agosto.

Esto se sumó a efectos que ya venían operando, como la reducción de los anticipos de Sociedades por el menor impuesto determinado para el ejercicio 2018 (la Reforma Tributaria redujo la alícuota para ese ejercicio del 35% al 30%, lo que repercute en el cálculo de los anticipos correspondientes al ejercicio 2019) y la caída de las importaciones. En sentido opuesto operó el ingreso de \$730 millones por la última cuota del Impuesto Cedular y el remanente del Revalúo Impositivo.

IVA

IVA DGI BAJÓ 10% A/A. SIN LA BAJA DE ALÍCUOTA PARA ALIMENTOS, LA CAÍDA HUBIERA SIDO DE 4% A/A

La recaudación de IVA tuvo una merma de 12,4% a/a, la más pronunciada desde marzo de este año. Se destacó especialmente el retroceso de 10% a/a del IVA DGI, lo que significó una aceleración de la caída con respecto a los meses previos. Se estima que este desempeño se explica por dos motivos.

⁴ Ver Decreto 561/2019.

El primero, las medidas de estímulo anunciadas en agosto. En particular, el Decreto 567/2019 estableció una alícuota del 0% para diversos alimentos, con un costo recaudatorio estimado para septiembre en torno a los \$6.000 millones. Se estima que, sin esa medida, el IVA DGI hubiera tenido una contracción de 4% a/a.

Por otro lado, el IVA DGI se encuentra fuertemente correlacionado con el consumo, como se desprende del Gráfico 5, por lo que la caída de esos ingresos en el mes de septiembre podría estar anticipando una aceleración en la contracción del consumo de los hogares.

GRÁFICO 5

IVA DGI E INDICADORES DE CONSUMO⁵

VARIACIÓN % INTERANUAL

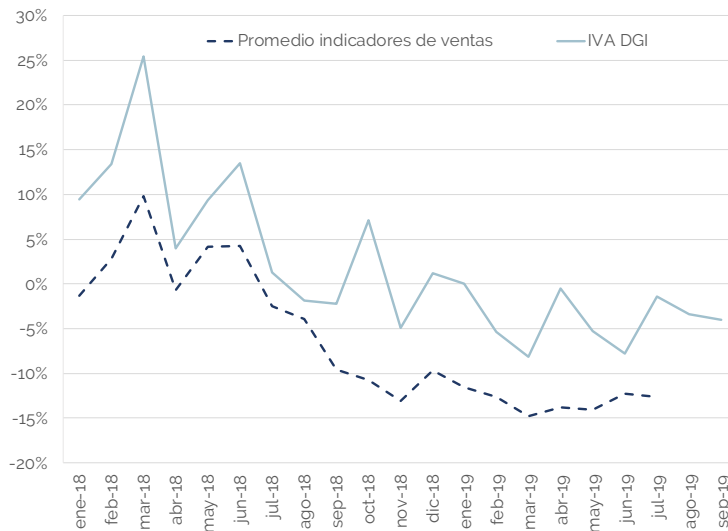

FUENTE: OPC en base a datos del Ministerio de Hacienda, Indec y BCRA

En lo que respecta al IVA DGA, la menor recaudación se encuentra explicada por la caída de las importaciones. En lo que va del año las importaciones muestran una retracción de 30,3% a/a. Esa baja se encuentra explicada principalmente por las menores cantidades compradas al exterior, que muestran una merma de 23,9% a/a en el acumulado de 2019.

⁵ El “Promedio indicadores de ventas” está calculado como el promedio ponderado de la variación interanual de las ventas deflactadas en supermercados, centros de compras y comercios mayoristas, informadas en todos los casos por INDEC. La ponderación está asignada a partir del volumen total de ventas de cada canal.

CRÉDITOS Y DÉBITOS EN CUENTA CORRIENTE

La recaudación del Impuesto sobre los Créditos y Débitos en Cuenta Corriente se redujo 8,2% a/a en septiembre. Sin embargo, una vez hecha la corrección por cantidad de días hábiles (septiembre de 2019 tuvo un día hábil menos para este impuesto que septiembre de 2018) la retracción sería de 3,9% a/a. Este tributo acumula dos meses consecutivos de deterioro, tras haber exhibido en julio una variación positiva.

GRÁFICO 6

RECAUDACIÓN DE CRÉDITOS Y DÉBITOS POR DÍA HÁBIL

\$ MILLONES Y VARIACIÓN % INTERANUAL

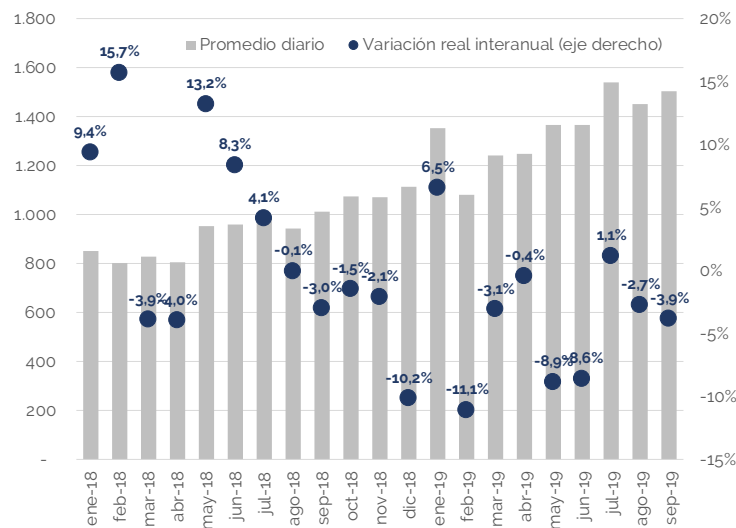

FUENTE: OPC en base a datos del Ministerio de Hacienda, Indec y BCRA

COMERCIO EXTERIOR

La recaudación consolidada de Comercio Exterior creció en septiembre 36,1% a/a, impulsado principalmente por los Derechos de Exportación, que tuvieron un aumento del 58,7% a/a. Este crecimiento fue más moderado que el de meses previos, ya que a mediados de igual mes del año pasado comenzaron a regir los nuevos Derechos de Exportación, lo que eleva la base de comparación. Según AFIP, el cambio normativo aportó este mes unos \$17.000 millones, a lo que se deben sumar otros \$1.400 millones derivados de las exportaciones de servicios.

Durante septiembre, al igual que había ocurrido en agosto, se observó un fuerte incremento en la presentación de Declaraciones Juradas de Ventas

al Exterior a 360 días (DJVE 360) de soja y productos derivados de ésta (las cantidades declaradas aumentaron entre 193,1% a/a y 577,7% a/a, según el producto). Bajo este esquema, los exportadores tienen hasta 360 días para oficializar el embarque, pero solo 5 días hábiles para realizar el pago del Derecho de Exportación. De esta manera, el crecimiento de las presentaciones puede responder al deseo de los exportadores de garantizarse el pago de los Derechos de Exportación a las alícuotas vigentes.

Además de eso, contribuyó al crecimiento de los Derechos de Exportación el aumento del tipo de cambio en septiembre (46,4% a/a). Por el contrario, los precios de las exportaciones acumulaban a agosto una caída promedio de 4,6% a/a.

En lo que va del año, el crecimiento de los ingresos vinculados al comercio exterior ha sido similar al del tipo de cambio. Esto indica que los cambios normativos han permitido compensar la retracción de las cantidades importadas y de los precios de los bienes exportados, aunque no han generado un incremento de la recaudación medida en dólares del sector.

GRÁFICO 7

RECAUDACIÓN DEL COMERCIO EXTERIOR Y TIPO DE CAMBIO

\$ MILLONES Y TIPO DE CAMBIO

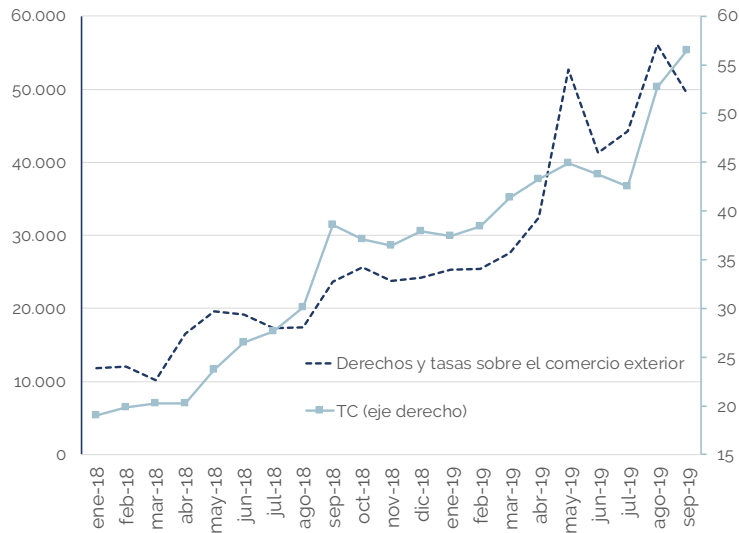

FUENTE: OPC en base a datos del Ministerio de Hacienda, Indec y BCRA

SEGURIDAD SOCIAL

OPC

ANÁLISIS DE LA
RECAUDACIÓN
TRIBUTARIA
NACIONAL

DATOS
AL 30. 09. 2019

P. 12

Los recursos del Sistema de la Seguridad Social se redujeron en 19,1% a/a en términos reales. Como se ha venido señalando en informes previos, la retracción de la recaudación se encuentra explicada por la reducción de la masa salarial y por la Reforma Tributaria. Asimismo, durante septiembre se aplicaron las disposiciones del Decreto 561/2019, que estableció una reducción en una suma equivalente a \$2.000 mensuales o al 100% de su valor (lo que resulte menor) del aporte personal de los trabajadores en relación de dependencia para los meses de agosto y septiembre.

Según AFIP, la suma de los efectos de la Reforma Tributaria y la reducción temporaria de aportes implicaron una pérdida de recaudación de \$13.000 millones. En ausencia de tales medidas la variación de estos recursos hubiera morigerado su caída a 7,2% a/a.

Con respecto a la situación del mercado de trabajo, se observa en el Gráfico 8 que la masa salarial viene creciendo por debajo de la inflación desde junio de 2018, tanto por la caída del empleo como por el atraso en términos reales de los salarios. Esta dinámica del mercado de trabajo, más que los cambios normativos, subyace como el principal determinante de la caída de la recaudación ajustada por inflación del Sistema de Seguridad Social.

GRÁFICO 8

RECAUDACIÓN DE SEGURIDAD SOCIAL Y MASA SALARIAL

VARIACIÓN % INTERANUAL

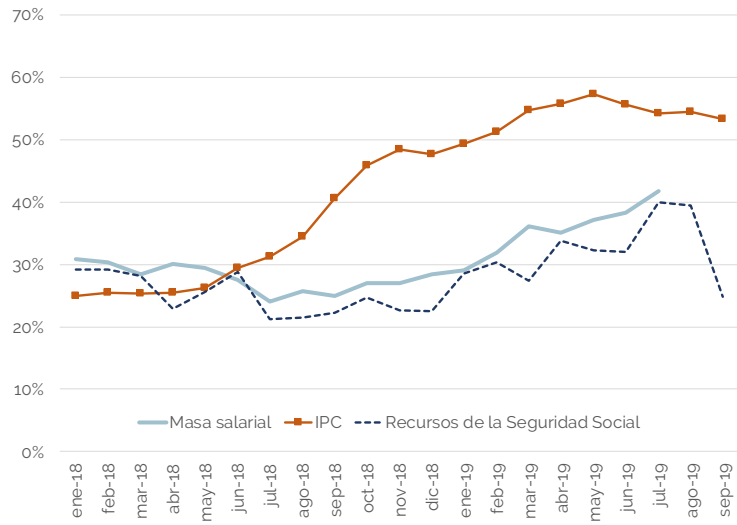

FUENTE: OPC en base a datos del Ministerio de Hacienda, Indec y Ministerio de Producción y Trabajo

COMPOSICIÓN DE LA RECAUDACIÓN EN EL TERCER TRIMESTRE

OPC

ANÁLISIS DE LA
RECAUDACIÓN
TRIBUTARIA
NACIONAL

DATOS
AL 30. 09. 2019

P. 14

En el tercer trimestre del año se observó, en la comparación interanual, un incremento en el peso relativo de los Derechos de Exportación y de Ganancias, en detrimento especialmente del IVA y del Impuesto a las Ganancias. Este fenómeno fue consecuencia de una serie de cambios normativos y del contexto macroeconómico.

En esta sección se propone realizar una comparación entre la estructura impositiva nacional en el tercer trimestre de 2019 y la de igual período del año anterior. El objetivo del ejercicio es identificar los cambios en el peso relativo de los distintos tributos como consecuencia de los cambios normativos y del contexto macroeconómico.

En primer lugar, cabe señalar que en el tercer trimestre de 2019 se mantuvieron inalterados los pilares habituales de la recaudación nacional: el IVA (31,0% de la recaudación total), el Sistema de Seguridad Social (23,3%) y el Impuesto a las Ganancias (21,4%) se mantuvieron como la principal fuente de recursos tributarios. En menor grado contribuyeron los Derechos de Exportación (7,6%), el Impuesto sobre los Créditos y Débitos (7,0%), y el resto de los tributos (9,8%).

Pese a ello, sí se observan cambios en los pesos relativos de los distintos impuestos. En ese sentido, cabe señalar la pérdida de terreno del Sistema de Seguridad Social, cuya participación en los recursos tributarios se redujo 2,7 pp. Esta pérdida de terreno se encuentra explicada por los motivos ya expuestos en la sección anterior:

- 1) Gradual homogeneización de las alícuotas de Contribuciones Patronales, medida dispuesta en la Reforma Tributaria.
- 2) Implementación progresiva del mínimo no imponible en las Contribuciones Patronales (también dispuesta en la Reforma Tributaria) y la aplicación en su totalidad de manera adelantada en ciertos sectores de actividad.
- 3) Reducción en una suma equivalente a \$ 2.000 mensuales o al 100% de su valor -lo que resulte menor- del aporte personal de los trabajadores en relación de dependencia con destino al SIPA (Decreto 561/2019).
- 4) Caída del empleo y atraso de los salarios nominales con respecto a la inflación.

El segundo impuesto con mayor pérdida de peso fue el IVA, que tuvo una merma de 2,2 pp. Aquí también se combinaron cuestiones normativas con macroeconómicas. Cabe destacar las siguientes:

- 1) La caída del nivel de actividad, en particular del consumo.
- 2) La reducción temporaria a cero de la alícuota del impuesto que recae sobre determinados alimentos.

En el otro extremo, los Derechos de Exportación tuvieron un importante salto en su participación (4,5 pp.), casi duplicando su peso en la estructura impositiva. Esto fue causado por la generalización de los derechos dispuesta en septiembre del año pasado, por la aplicación de derechos a las exportaciones de servicios y por la depreciación del peso verificada en el último año. Esto se dio pese a la caída de los precios de las exportaciones.

En el caso del Impuesto a las Ganancias, su participación se incrementó levemente (0,1 pp.). Por un lado, operaron actualizaciones de mínimo no imponible y escalas para personas físicas. Asimismo, las medidas tomadas luego de las PASO en relación con este tributo y la marcha de la economía que pudo haber perjudicado los ingresos de este impuesto a través de los regímenes de retenciones y percepciones, actuaron en igual sentido. Pero cuestiones como los ingresos atribuibles a sociedades -entre ellos, el revalúo fiscal- y el impuesto cedular sobre la renta financiera atenuaron la caída del tributo, permitiendo que éste aumente su peso relativo.

GRÁFICO 9

COMPOSICIÓN DE LA RECAUDACIÓN DEL TERCER TRIMESTRE
% DE RECAUDACIÓN TOTAL

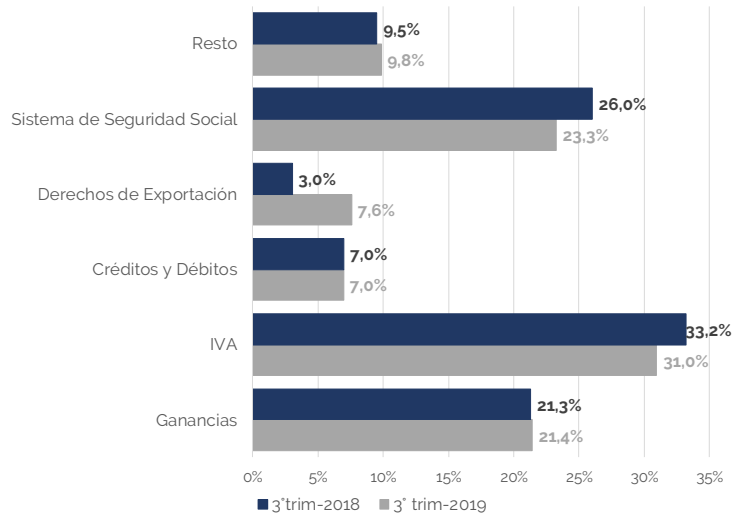

FUENTE: OPC en base a datos del Ministerio de Hacienda e Indec



OPC

OFICINA DE PRESUPUESTO
DEL CONGRESO

HIPÓLITO YRIGOYEN 1628, PISO 10 (C1089AAF) CABA, ARGENTINA.
T. 5411 4381 0682 / CONTACTO@OPC.GOB.AR

www.opc.gob.ar